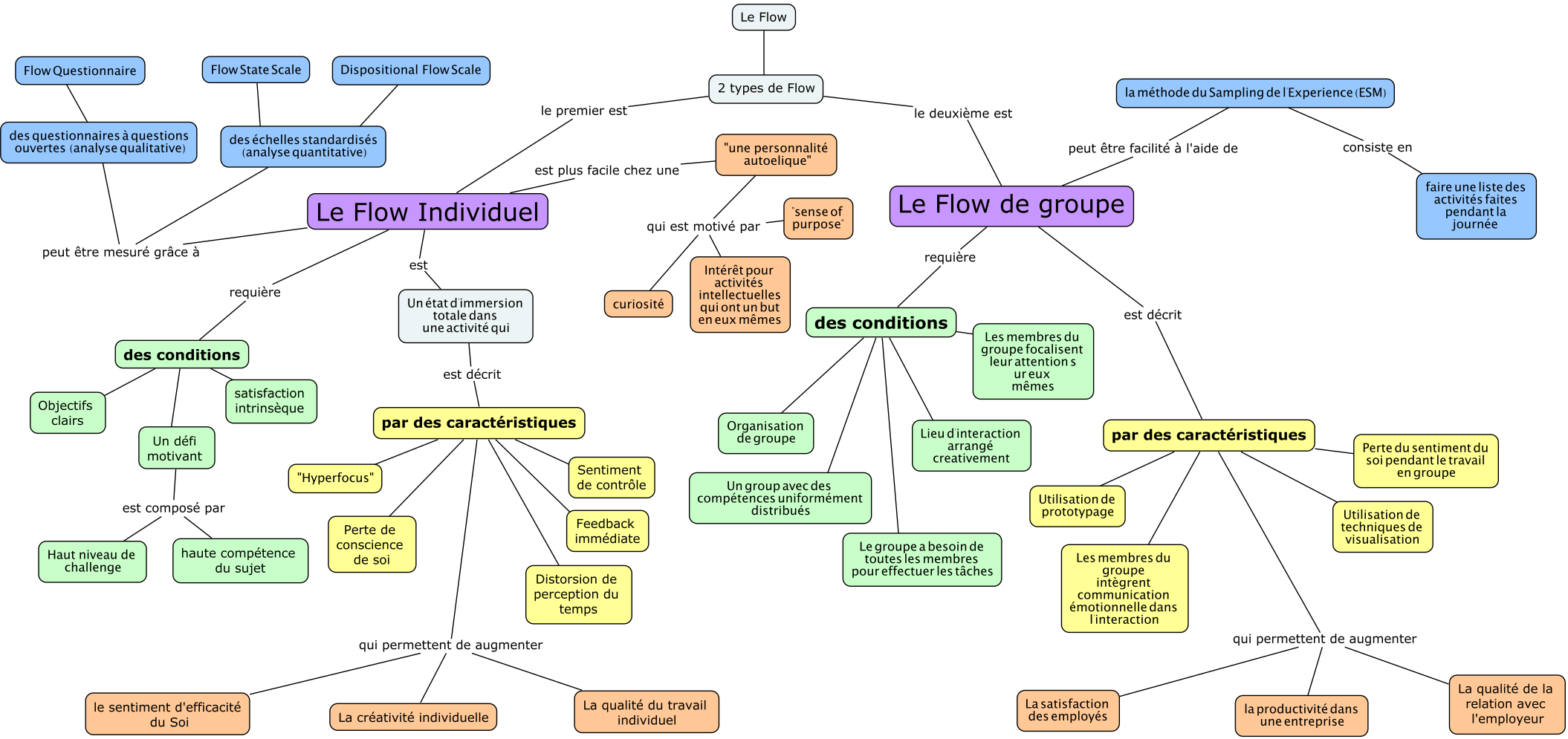Quelles sont les conditions et caractéristiques du Flow individuel par rapport au Flow du groupe?